



REGIONE LOMBARDIA

COMUNE DI CASTELBELFORTE

PROVINCIA DI MANTOVA



**ITINERARI COMUNALI PERCORRIBILI DA TRASPORTI ECCEZIONALI**

- D.g.r. 4 marzo 2019 - n° XI/1341 -  
Approvazione delle linee guida per l'esercizio delle funzioni relative  
alle autorizzazioni alla circolazione dei trasporti eccezionali  
- L.r. 4 aprile 2012 n° 6 - art.42 -2° aggiornamento

Data:

GENNAIO 2021

Disegn.:

GB\_prj00022418

Tavola:

**B**

**SCHEDE INDIVIDUAZIONE STRADE**

Scala:

1 : 13.000 - 1 : 10.000  
1 : 5.000

**COMUNE DI CASTELBELFORTE**

**PROGETTISTA**

**RESPONSABILE AREA TECNICA**

**GEOM. ELENA POLETTINI**

Via Roma n° 33 - CASTELBELFORTE - 46032 - (MN)

Tel. 0376 - 259211 - Fax 0376 - 258123

PEC: protocollo.comune.castelforte@pec.regione.lombardia.it

**STUDIO TECNICO**

**DOTT. ING. SEVERINO MALAVASI**

Via delle Georgiche n° 12 - Borgo Virgilio - 46034 (MN)

Tel. 0376/448133 - Cell. 333/2742180

Mail: malavasi.severino@gmail.com



# CIRCOLAZIONE DI TRASPORTI E VEICOLI IN CONDIZIONI DI ECCEZIONALITÀ

## L.r. 4 aprile 2012, n.6, art.42 e s.m.i.



Comune di  
CASTELBELFORTE

Aggiornamento cartografia: Gennaio 2021

**STRADE PERCORRIBILI DI COMPETENZA DEL COMUNE DI CASTELBELFORTE - fino a 33 tonnellate - Mezzi d'opera e veicoli ad uso speciale di massa complessiva fino a 33 ton.**

### LEGENDA

|  |  |                               |
|--|--|-------------------------------|
|  | Confine provinciale (con indicazione nome Province)  |                               |
|  | Confini comunali   |                               |
|  | Confine del centro abitato comunale ai sensi del Codice della Strada   |                               |
|  | Laghi  |                               |
|  | Sistema idrico principale  |                               |
|  | Aeroporti  | (simbolo)                     |
|  | Porti  | (simbolo)                     |
|  | Rete Autostradale  | (doppia linea grigia)         |
|  | Rete stradale (statale, regionale, provinciale, comunale provinciale)  | (linea grigia)                |
|  | Rete Ferroviaria   |                               |
|  | Strade di competenza percorribili da mezzi d'opera e veicoli ad uso speciale di massa complessiva fino a 33 ton. | (linea di colore verde scuro) |

Limitazioni puntuali, con indicazione di inizio, fine, dimensione (lunghezza, luce libera, ampiezza, ...) e nominativo del soggetto proprietario del manufatto interferito (se diverso); le informazioni dovranno essere inserite in una tabella allegata alla cartografia. Nella cartografia e nella tabella dovranno essere indicati i progressivi numerici di riferimento (es. nel caso di più gallerie, le stesse verranno indicate in cartografia con e con relativo numero di progressivo 1,2,3,4...)

|  |                                     |                             |
|--|-------------------------------------|-----------------------------|
|  | Interruzione/limitazione temporanea | (simbolo semaforo)          |
|  | Gallerie                            | (punto di colore giallo)    |
|  | Linee aeree                         | (punto di colore arancione) |
|  | Passaggio a livello                 | (punto di colore viola)     |
|  | Ponte/cavalcavia                    | (punto di colore rosso)     |
|  | Sottopasso                          | (punto di colore azzurro)   |
|  | Strettoia                           | (punto di colore verde)     |

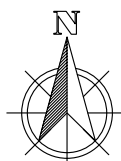

ORTOFOTOPIANO - scala 1:5.000





CIRCOLAZIONE DI TRASPORTI E VEICOLI IN CONDIZIONI DI ECCEZIONALITÀ  
L.r. 4 aprile 2012, n.6, art.42 e s.m.i.



Comune di  
CASTELBELFORTE

Aggiornamento cartografia: Gennaio 2021

STRADE PERCORRIBILI DI COMPETENZA DEL COMUNE DI CASTELBELFORTE - fino a 33 tonnellate - Mezzi d’opera e veicoli ad uso speciale di massa complessiva fino a 33 ton.

LEGENDA

- Confine provinciale (con indicazione nome Province)
- Confini comunali
- Confine del centro abitato comunale ai sensi del Codice della Strada
- Laghi
- Sistema idrico principale
- Aeroporti
- Porti
- Rete Autostradale
- Rete stradale (statale, regionale, provinciale, comunale provinciale)
- Rete Ferroviaria
- Strade di competenza percorribili da mezzi d' opera e veicoli ad uso speciale di massa complessiva fino a 33 ton.

(simbolo)

(simbolo)

(doppia linea grigia)

(linea grigia)

(linea di colore verde scuro)

Limitazioni puntuali, con indicazione di inizio, fine, dimensione (lunghezza, luce libera, ampiezza, ...) e nominativo del soggetto proprietario del manufatto interferito (se diverso); le informazioni dovranno essere inserite in una tabella allegata alla cartografia. Nella cartografia e nella tabella dovranno essere indicati i progressivi numerici di riferimento (es. nel caso di più gallerie, le stesse verranno indicate in cartografia con 1,2,3,4...) e con relativo numero di progressivo1,2,3,4...)

- Interruzione/limitazione temporanea
- Gallerie
- Linee aeree
- Passaggio a livello
- Ponte/cavalcavia
- Sottopasso
- Strettoia
- (simbolo semaforo)
- (punto di colore giallo)
- (punto di colore arancione)
- (punto di colore viola)
- (punto di colore rosso)
- (punto di colore azzurro)
- (punto di colore verde)

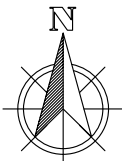

ORTOFOTOPIANO - scala 1:10.000

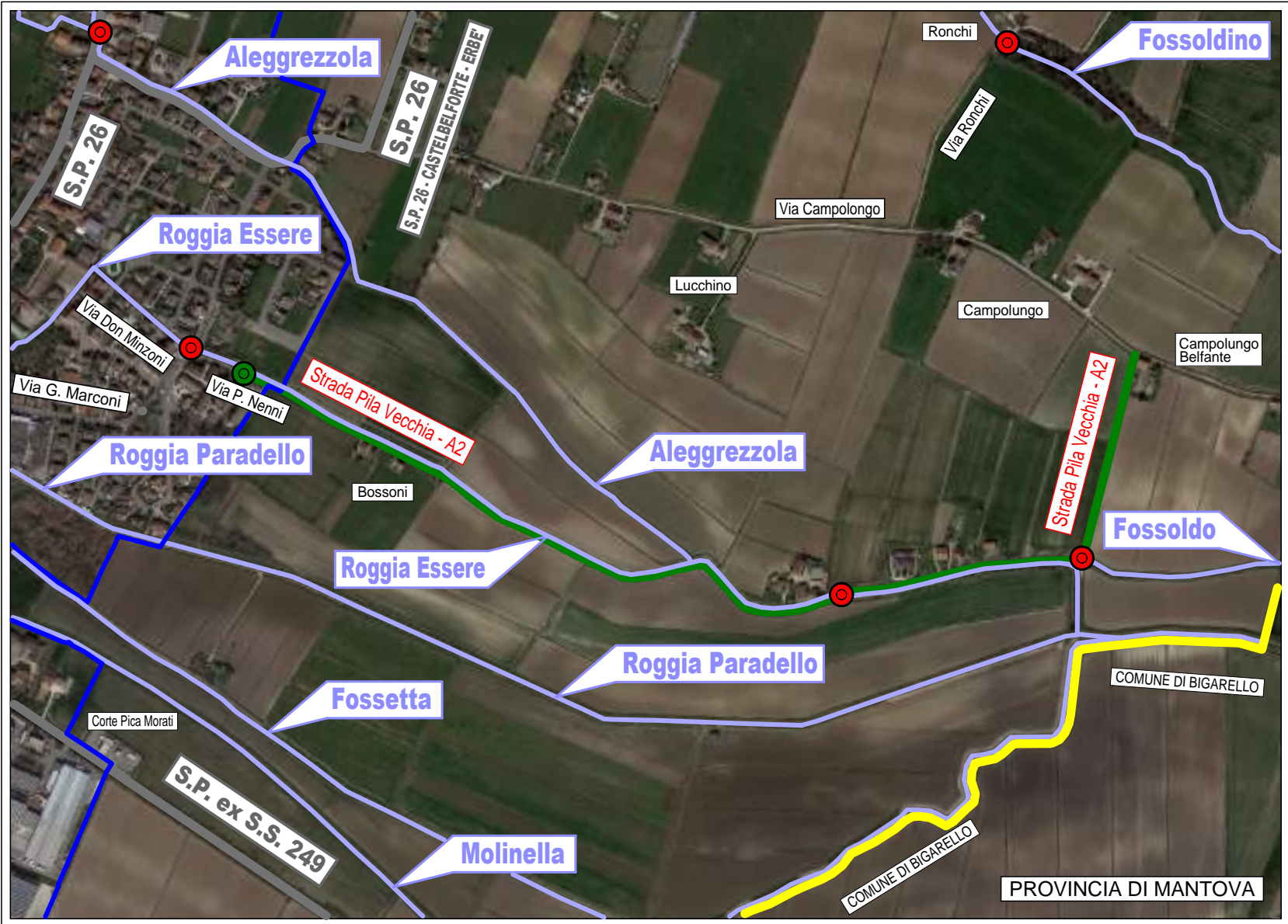



# CIRCOLAZIONE DI TRASPORTI E VEICOLI IN CONDIZIONI DI ECCEZIONALITÀ

## L.r. 4 aprile 2012, n.6, art.42 e s.m.i.



Comune di  
CASTELBELFORTE

Aggiornamento cartografia: Gennaio 2021

**STRADE PERCORRIBILI DI COMPETENZA DEL COMUNE DI CASTELBELFORTE - fino a 33 tonnellate - Mezzi d'opera e veicoli ad uso speciale di massa complessiva fino a 33 ton.**

### LEGENDA

|  |  |                               |
|--|--|-------------------------------|
|  | Confine provinciale (con indicazione nome Province)  |                               |
|  | Confini comunali   |                               |
|  | Confine del centro abitato comunale ai sensi del Codice della Strada   |                               |
|  | Laghi  |                               |
|  | Sistema idrico principale  |                               |
|  | Aeroporti  | (simbolo)                     |
|  | Porti  | (simbolo)                     |
|  | Rete Autostradale  | (doppia linea grigia)         |
|  | Rete stradale (statale, regionale, provinciale, comunale provinciale)  | (linea grigia)                |
|  | Rete Ferroviaria   |                               |
|  | Strade di competenza percorribili da mezzi d'opera e veicoli ad uso speciale di massa complessiva fino a 33 ton. | (linea di colore verde scuro) |

Limitazioni puntuali, con indicazione di inizio, fine, dimensione (lunghezza, luce libera, ampiezza, ...) e nominativo del soggetto proprietario del manufatto interferito (se diverso); le informazioni dovranno essere inserite in una tabella allegata alla cartografia. Nella cartografia e nella tabella dovranno essere indicati i progressivi numerici di riferimento (es. nel caso di più gallerie, le stesse verranno indicate in cartografia con e con relativo numero di progressivo 1,2,3,4...)

|  |                                     |                             |
|--|-------------------------------------|-----------------------------|
|  | Interruzione/limitazione temporanea | (simbolo semaforo)          |
|  | Gallerie                            | (punto di colore giallo)    |
|  | Linee aeree                         | (punto di colore arancione) |
|  | Passaggio a livello                 | (punto di colore viola)     |
|  | Ponte/cavalcavia                    | (punto di colore rosso)     |
|  | Sottopasso                          | (punto di colore azzurro)   |
|  | Strettoia                           | (punto di colore verde)     |



ORTOFOTOPIANO - scala 1:13.000





CIRCOLAZIONE DI TRASPORTI E VEICOLI IN CONDIZIONI DI ECCEZIONALITÀ  
L.r. 4 aprile 2012, n.6, art.42 e s.m.i.



Comune di  
CASTELBELFORTE

Aggiornamento cartografia: Gennaio 2021

STRADE PERCORRIBILI DI COMPETENZA DEL COMUNE DI CASTELBELFORTE - fino a 33 tonnellate - Mezzi d’opera e veicoli ad uso speciale di massa complessiva fino a 33 ton.

LEGENDA

- Confine provinciale (con indicazione nome Province)
- Confini comunali
- Confine del centro abitato comunale ai sensi del Codice della Strada
- Laghi
- Sistema idrico principale
- Aeroporti (simbolo)
- Porti (simbolo)
- Rete Autostradale (doppia linea grigia)
- Rete stradale (statale, regionale, provinciale, comunale provinciale) (linea grigia)
- Rete Ferroviaria
- Strade di competenza percorribili da mezzi d' opera e veicoli ad uso speciale di massa complessiva fino a 33 ton. (linea di colore verde scuro)

Limitazioni puntuali, con indicazione di inizio, fine, dimensione (lunghezza, luce libera, ampiezza, ...) e nominativo del soggetto proprietario del manufatto interferito (se diverso); le informazioni dovranno essere inserite in una tabella allegata alla cartografia. Nella cartografia e nella tabella dovranno essere indicati i progressivi numerici di riferimento (es. nel caso di più gallerie, le stesse verranno indicate in cartografia con e con relativo numero di progressivo 1,2,3,4...)

- Interruzione/limitazione temporanea (simbolo semaforo)
- Gallerie (punto di colore giallo)
- Linee aeree (punto di colore arancione)
- Passaggio a livello (punto di colore viola)
- Ponte/cavalcavia (punto di colore rosso)
- Sottopasso (punto di colore azzurro)
- Strettoia (punto di colore verde)

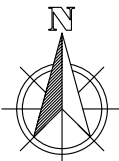

ORTOFOTOPIANO - scala 1:10.000





CIRCOLAZIONE DI TRASPORTI E VEICOLI IN CONDIZIONI DI ECCEZIONALITÀ  
L.r. 4 aprile 2012, n.6, art.42 e s.m.i.



Comune di  
CASTELBELFORTE

Aggiornamento cartografia: Gennaio 2021

STRADE PERCORRIBILI DI COMPETENZA DEL COMUNE DI CASTELBELFORTE - fino a 33 tonnellate - Mezzi d’opera e veicoli ad uso speciale di massa complessiva fino a 33 ton.

LEGENDA

- Confine provinciale (con indicazione nome Province)

Confini comunali

Confine del centro abitato comunale ai sensi del Codice della Strada

Laghi

Sistema idrico principale

Aeroporti

Porti

Rete Autostradale

Rete stradale (statale, regionale, provinciale, comunale provinciale)

Rete Ferroviaria

Strade di competenza percorribili da mezzi d'opera e veicoli ad uso speciale di massa complessiva fino a 33 ton.
- (simbolo)

(simbolo)

(doppia linea grigia)

(linea grigia)

(linea di colore verde scuro)

Limitazioni puntuali, con indicazione di inizio, fine, dimensione (lunghezza, luce libera, ampiezza, ...) e nominativo del soggetto proprietario del manufatto interferito (se diverso); le informazioni dovranno essere inserite in una tabella allegata alla cartografia. Nella cartografia e nella tabella dovranno essere indicati i progressivi numerici di riferimento (es. nel caso di più gallerie, le stesse verranno indicate in cartografia con e con relativo numero di progressivo 1,2,3,4...)

- Interruzione/limitazione temporanea

Gallerie

Linee aeree

Passaggio a livello

Ponte/cavalcavia

Sottopasso

Strettoia
- (simbolo semaforo)

(punto di colore giallo)

(punto di colore arancione)

(punto di colore viola)

(punto di colore rosso)

(punto di colore azzurro)

(punto di colore verde)

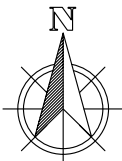

ORTOFOTOPIANO - scala 1:13.000





**CIRCOLAZIONE DI TRASPORTI E VEICOLI IN CONDIZIONI DI ECCEZIONALITÀ**  
**L.r. 4 aprile 2012, n.6, art.42 e s.m.i.**













**Comune di**  
**CASTELBELFORTE**

**Aggiornamento cartografia: Gennaio 2021**

**STRADE PERCORRIBILI DI COMPETENZA DEL COMUNE DI CASTELBELFORTE - fino a 33 tonnellate - Mezzi d'opera e veicoli ad uso speciale di massa complessiva fino a 33 ton.**

## LEGENDA

- |   |   |                               |
|---|---|-------------------------------|
|    | Confine provinciale (con indicazione nome Province)   |                               |
|    | Confini comunali  |                               |
|    | Confine del centro abitato comunale ai sensi del Codice della Strada  |                               |
|  | Laghi   |                               |
|  | Sistema idrico principale   |                               |
|  | Aeroporti   | (simbolo)                     |
|  | Porti   | (simbolo)                     |
|  | Rete Autostradale   | (doppia linea grigia)         |
|  | Rete stradale (statale, regionale, provinciale, comunale provinciale)   | (linea grigia)                |
|  | Rete Ferroviaria  |                               |
|  | Strade di competenza percorribili da mezzi d' opera e veicoli ad uso speciale di massa complessiva fino a 33 ton. | (linea di colore verde scuro) |

Limitazioni puntuali, con indicazione di inizio, fine, dimensione (lunghezza, luce libera, ampiezza, ...) e nominativo del soggetto proprietario del manufatto interferito (se diverso); le informazioni dovranno essere inserite in una tabella allegata alla cartografia. Nella cartografia e nella tabella dovranno essere indicati i progressivi numerici di riferimento (es. nel caso di più gallerie, le stesse verranno indicate in cartografia con ☺ e con relativo numero di progressivo 1,2,3,4...)

- |   |                                     |                             |
|---|-------------------------------------|-----------------------------|
|  | Interruzione/limitazione temporanea | (simbolo semaforo)          |
|  | Gallerie                            | (punto di colore giallo)    |
|  | Linee aeree                         | (punto di colore arancione) |
|  | Passaggio a livello                 | (punto di colore viola)     |
|  | Ponte/cavalcavia                    | (punto di colore rosso)     |
|  | Sottopasso                          | (punto di colore azzurro)   |
|  | Strettoia                           | (punto di colore verde)     |



ORTOFOTOPIANO - scala 1:5.000





**CIRCOLAZIONE DI TRASPORTI E VEICOLI IN CONDIZIONI DI ECCEZIONALITÀ**  
**L.r. 4 aprile 2012, n.6, art.42 e s.m.i.**













**Comune di**  
**CASTELBELFORTE**

### Aggiornamento cartografia: Gennaio 2021

**STRADE PERCORRIBILI DI COMPETENZA DEL COMUNE DI CASTELBELFORTE - fino a 33 tonnellate - Mezzi d'opera e veicoli ad uso speciale di massa complessiva fino a 33 ton.**

## LEGENDA

- |   |  |                               |
|---|--|-------------------------------|
|    | Confine provinciale (con indicazione nome Province)  |                               |
|    | Confini comunali   |                               |
|   | Confine del centro abitato comunale ai sensi del Codice della Strada   |                               |
|  | Laghi  |                               |
|  | Sistema idrico principale  |                               |
|  | Aeroporti  | (simbolo)                     |
|  | Porti  | (simbolo)                     |
|  | Rete Autostradale  | (doppia linea grigia)         |
|  | Rete stradale (statale, regionale, provinciale, comunale provinciale)  | (linea grigia)                |
|  | Rete Ferroviaria   |                               |
|  | Strade di competenza percorribili da mezzi d'opera e veicoli ad uso speciale di massa complessiva fino a 33 ton. | (linea di colore verde scuro) |

Limitazioni puntuali, con indicazione di inizio, fine, dimensione (lunghezza, luce libera, ampiezza, ...) e nominativo del soggetto proprietario del manufatto interferito (se diverso); le informazioni dovranno essere inserite in una tabella allegata alla cartografia. Nella cartografia e nella tabella dovranno essere indicati i progressivi numerici di riferimento (es. nel caso di più gallerie, le stesse verranno indicate in cartografia con ☉ e con relativo numero di progressivo 1,2,3,4...)

- |   |                                     |                             |
|---|-------------------------------------|-----------------------------|
|  | Interruzione/limitazione temporanea | (simbolo semaforo)          |
|  | Gallerie                            | (punto di colore giallo)    |
|  | Linee aeree                         | (punto di colore arancione) |
|  | Passaggio a livello                 | (punto di colore viola)     |
|  | Ponte/cavalcavia                    | (punto di colore rosso)     |
|  | Sottopasso                          | (punto di colore azzurro)   |
|  | Strettoia                           | (punto di colore verde)     |



ORTOFOTOPIANO - scala 1:5.000





# CIRCOLAZIONE DI TRASPORTI E VEICOLI IN CONDIZIONI DI ECCEZIONALITÀ

## L.r. 4 aprile 2012, n.6, art.42 e s.m.i.



Comune di  
CASTELBELFORTE

Aggiornamento cartografia: Gennaio 2021

**STRADE PERCORRIBILI DI COMPETENZA DEL COMUNE DI CASTELBELFORTE - fino a 33 tonnellate - Mezzi d'opera e veicoli ad uso speciale di massa complessiva fino a 33 ton.**

### LEGENDA

|  |  |                               |
|--|--|-------------------------------|
|  | Confine provinciale (con indicazione nome Province)  |                               |
|  | Confini comunali   |                               |
|  | Confine del centro abitato comunale ai sensi del Codice della Strada   |                               |
|  | Laghi  |                               |
|  | Sistema idrico principale  |                               |
|  | Aeroporti  | (simbolo)                     |
|  | Porti  | (simbolo)                     |
|  | Rete Autostradale  | (doppia linea grigia)         |
|  | Rete stradale (statale, regionale, provinciale, comunale provinciale)  | (linea grigia)                |
|  | Rete Ferroviaria   |                               |
|  | Strade di competenza percorribili da mezzi d'opera e veicoli ad uso speciale di massa complessiva fino a 33 ton. | (linea di colore verde scuro) |

Limitazioni puntuali, con indicazione di inizio, fine, dimensione (lunghezza, luce libera, ampiezza, ...) e nominativo del soggetto proprietario del manufatto interferito (se diverso); le informazioni dovranno essere inserite in una tabella allegata alla cartografia. Nella cartografia e nella tabella dovranno essere indicati i progressivi numerici di riferimento (es. nel caso di più gallerie, le stesse verranno indicate in cartografia con e con relativo numero di progressivo 1,2,3,4...)

|  |                                     |                             |
|--|-------------------------------------|-----------------------------|
|  | Interruzione/limitazione temporanea | (simbolo semaforo)          |
|  | Gallerie                            | (punto di colore giallo)    |
|  | Linee aeree                         | (punto di colore arancione) |
|  | Passaggio a livello                 | (punto di colore viola)     |
|  | Ponte/cavalcavia                    | (punto di colore rosso)     |
|  | Sottopasso                          | (punto di colore azzurro)   |
|  | Strettoia                           | (punto di colore verde)     |



ORTOFOTOPIANO - scala 1:13.000





CIRCOLAZIONE DI TRASPORTI E VEICOLI IN CONDIZIONI DI ECCEZIONALITÀ  
L.r. 4 aprile 2012, n.6, art.42 e s.m.i.



Comune di  
CASTELBELFORTE

Aggiornamento cartografia: Gennaio 2021

STRADE PERCORRIBILI DI COMPETENZA DEL COMUNE DI CASTELBELFORTE - fino a 40 tonnellate - Mezzi d’opera e veicoli ad uso speciale di massa complessiva fino a 40 ton.

LEGENDA

- Confine provinciale (con indicazione nome Province)
- Confini comunali
- Confine del centro abitato comunale ai sensi del Codice della Strada
- Laghi
- Sistema idrico principale
- Aeroporti
- Porti
- Rete Autostradale
- Rete stradale (statale, regionale, provinciale, comunale provinciale)
- Rete Ferroviaria
- Strade di competenza percorribili da mezzi d'opera e veicoli ad uso speciale di massa complessiva fino a 40 ton.

(simbolo)

(simbolo)

(doppia linea grigia)

(linea grigia)

(linea di colore verde chiaro)

Limitazioni puntuali, con indicazione di inizio, fine, dimensione (lunghezza, luce libera, ampiezza, ...) e nominativo del soggetto proprietario del manufatto interferito (se diverso); le informazioni dovranno essere inserite in una tabella allegata alla cartografia. Nella cartografia e nella tabella dovranno essere indicati i progressivi numerici di riferimento (es. nel caso di più gallerie, le stesse verranno indicate in cartografia con e con relativo numero di progressivo 1,2,3,4...)

- Interruzione/limitazione temporanea
- Gallerie
- Linee aeree
- Passaggio a livello
- Ponte/cavalcavia
- Sottopasso
- Strettoia
- (simbolo semaforo)
- (punto di colore giallo)
- (punto di colore arancione)
- (punto di colore viola)
- (punto di colore rosso)
- (punto di colore azzurro)
- (punto di colore verde)

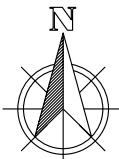

ORTOFOTOPIANO - scala 1:5.000

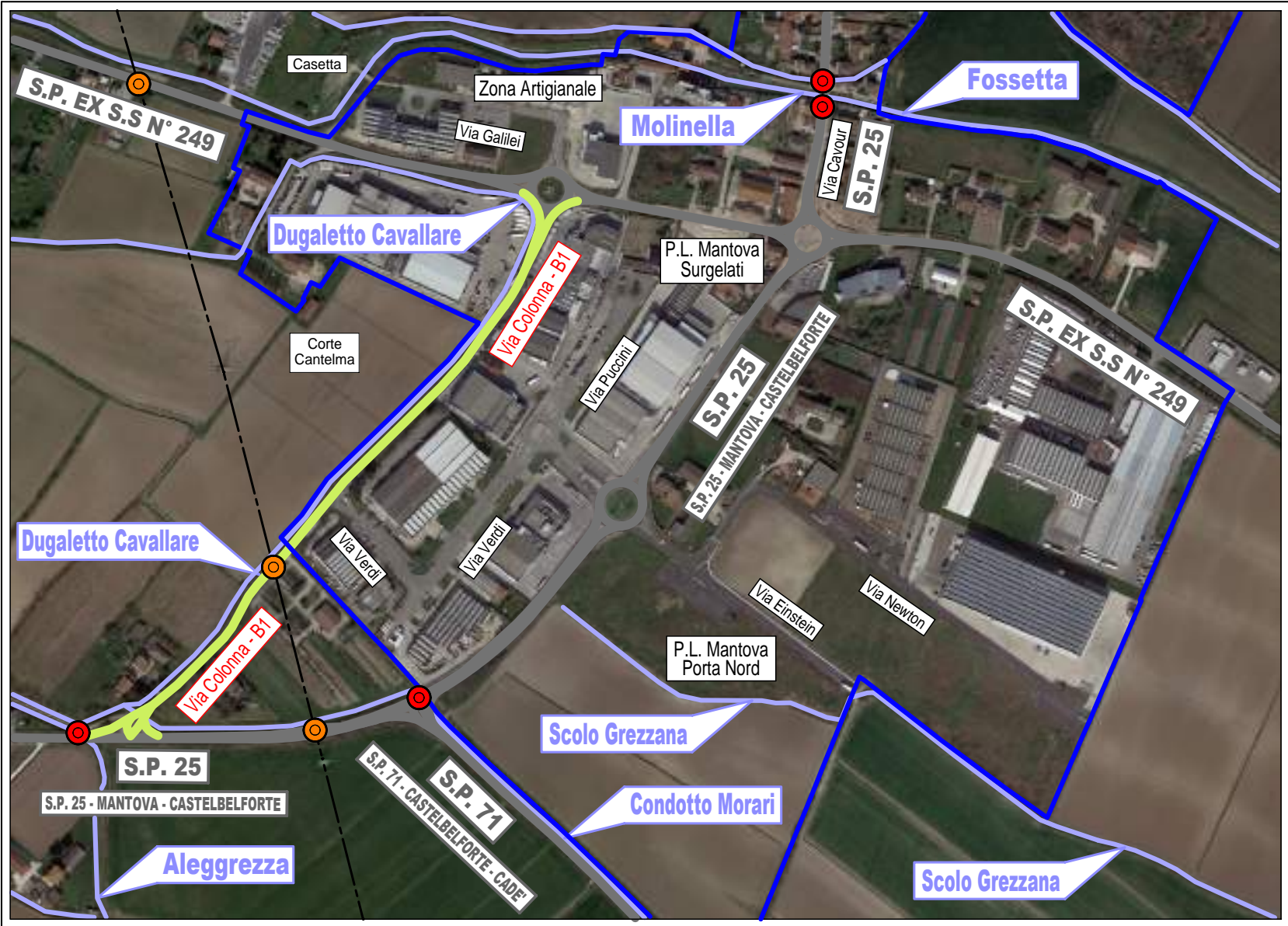



# CIRCOLAZIONE DI TRASPORTI E VEICOLI IN CONDIZIONI DI ECCEZIONALITÀ

## L.r. 4 aprile 2012, n.6, art.42 e s.m.i.



Comune di  
CASTELBELFORTE

Aggiornamento cartografia: Gennaio 2021

**STRADE PERCORRIBILI DI COMPETENZA DEL COMUNE DI CASTELBELFORTE - fino a 40 tonnellate - Mezzi d'opera e veicoli ad uso speciale di massa complessiva fino a 40 ton.**

### LEGENDA

|  |  |                                |
|--|--|--------------------------------|
|  | Confine provinciale (con indicazione nome Province)  |                                |
|  | Confini comunali   |                                |
|  | Confine del centro abitato comunale ai sensi del Codice della Strada   |                                |
|  | Laghi  |                                |
|  | Sistema idrico principale  |                                |
|  | Aeroporti  | (simbolo)                      |
|  | Porti  | (simbolo)                      |
|  | Rete Autostradale  | (doppia linea grigia)          |
|  | Rete stradale (statale, regionale, provinciale, comunale provinciale)  | (linea grigia)                 |
|  | Rete Ferroviaria   |                                |
|  | Strade di competenza percorribili da mezzi d'opera e veicoli ad uso speciale di massa complessiva fino a 40 ton. | (linea di colore verde chiaro) |

Limitazioni puntuali, con indicazione di inizio, fine, dimensione (lunghezza, luce libera, ampiezza, ...) e nominativo del soggetto proprietario del manufatto interferito (se diverso); le informazioni dovranno essere inserite in una tabella allegata alla cartografia. Nella cartografia e nella tabella dovranno essere indicati i progressivi numerici di riferimento (es. nel caso di più gallerie, le stesse verranno indicate in cartografia con e con relativo numero di progressivo 1,2,3,4...)

|  |                                     |                             |
|--|-------------------------------------|-----------------------------|
|  | Interruzione/limitazione temporanea | (simbolo semaforo)          |
|  | Gallerie                            | (punto di colore giallo)    |
|  | Linee aeree                         | (punto di colore arancione) |
|  | Passaggio a livello                 | (punto di colore viola)     |
|  | Ponte/cavalcavia                    | (punto di colore rosso)     |
|  | Sottopasso                          | (punto di colore azzurro)   |
|  | Strettoia                           | (punto di colore verde)     |



ORTOFOTOPIANO - scala 1:5.000





CIRCOLAZIONE DI TRASPORTI E VEICOLI IN CONDIZIONI DI ECCEZIONALITÀ  
L.r. 4 aprile 2012, n.6, art.42 e s.m.i.



Comune di  
CASTELBELFORTE

Aggiornamento cartografia: Gennaio 2021

STRADE PERCORRIBILI DI COMPETENZA DEL COMUNE DI CASTELBELFORTE - fino a 40 tonnellate - Mezzi d’opera e veicoli ad uso speciale di massa complessiva fino a 40 ton.

LEGENDA

- Confine provinciale (con indicazione nome Province)
- Confini comunali
- Confine del centro abitato comunale ai sensi del Codice della Strada
- Laghi
- Sistema idrico principale
- Aeroporti (simbolo)
- Porti (simbolo)
- Rete Autostradale (doppia linea grigia)
- Rete stradale (statale, regionale, provinciale, comunale provinciale) (linea grigia)
- Rete Ferroviaria
- Strade di competenza percorribili da mezzi d' opera e veicoli ad uso speciale di massa complessiva fino a 40 ton. (linea di colore verde chiaro)

Limitazioni puntuali, con indicazione di inizio, fine, dimensione (lunghezza, luce libera, ampiezza, ...) e nominativo del soggetto proprietario del manufatto interferito (se diverso); le informazioni dovranno essere inserite in una tabella allegata alla cartografia. Nella cartografia e nella tabella dovranno essere indicati i progressivi numerici di riferimento (es. nel caso di più gallerie, le stesse verranno indicate in cartografia con e con relativo numero di progressivo 1,2,3,4...)

Interruzione/limitazione temporanea (simbolo semaforo)

Gallerie (punto di colore giallo)

Linee aeree (punto di colore arancione)

Passaggio a livello (punto di colore viola)

Ponte/cavalcavia (punto di colore rosso)

Sottopasso (punto di colore azzurro)

Strettoia (punto di colore verde)

ORTOFOTOPIANO - scala 1:5.000





# CIRCOLAZIONE DI TRASPORTI E VEICOLI IN CONDIZIONI DI ECCEZIONALITÀ

## L.r. 4 aprile 2012, n.6, art.42 e s.m.i.



Comune di  
CASTELBELFORTE

Aggiornamento cartografia: Gennaio 2021

**STRADE PERCORRIBILI DI COMPETENZA DEL COMUNE DI CASTELBELFORTE - Pre 25 x 75 - Complessi veicolari per il trasporto di elementi prefabbricati composti ed apparecchiature industriali complesse per l'edilizia con lunghezza fino a 25,00 metri e massa complessiva fino a 75 ton.**

### LEGENDA

|  |  |                        |
|--|--|------------------------|
|  | Confine provinciale (con indicazione nome Province)  |                        |
|  | Confini comunali   |                        |
|  | Confine del centro abitato comunale ai sensi del Codice della Strada   |                        |
|  | Laghi  |                        |
|  | Sistema idrico principale  |                        |
|  | Aeroporti  | (simbolo)              |
|  | Porti  | (simbolo)              |
|  | Rete Autostradale  | (doppia linea grigia)  |
|  | Rete stradale (statale, regionale, provinciale, comunale provinciale)  | (linea grigia)         |
|  | Rete Ferroviaria   |                        |
|  | Strade di competenza percorribili da complessi veicolari per il trasporto di elementi prefabbricati composti ed apparecchiature industriali complesse per l'edilizia con lunghezza fino a 25,00 metri e massa complessiva fino a 75 ton. | (linea di colore ocra) |

Limitazioni puntuali, con indicazione di inizio, fine, dimensione (lunghezza, luce libera, ampiezza, ...) e nominativo del soggetto proprietario del manufatto interferito (se diverso); le informazioni dovranno essere inserite in una tabella allegata alla cartografia. Nella cartografia e nella tabella dovranno essere indicati i progressivi numerici di riferimento (es. nel caso di più gallerie, le stesse verranno indicate in cartografia con e con relativo numero di progressivo 1,2,3,4...)

|  |                                     |                             |
|--|-------------------------------------|-----------------------------|
|  | Interruzione/limitazione temporanea | (simbolo semaforo)          |
|  | Gallerie                            | (punto di colore giallo)    |
|  | Linee aeree                         | (punto di colore arancione) |
|  | Passaggio a livello                 | (punto di colore viola)     |
|  | Ponte/cavalcavia                    | (punto di colore rosso)     |
|  | Sottopasso                          | (punto di colore azzurro)   |
|  | Strettoia                           | (punto di colore verde)     |



### ORTOFOTOPIANO - scala 1:5.000





CIRCOLAZIONE DI TRASPORTI E VEICOLI IN CONDIZIONI DI ECCEZIONALITÀ  
L.r. 4 aprile 2012, n.6, art.42 e s.m.i.



Comune di  
CASTELBELFORTE

Aggiornamento cartografia: Gennaio 2021

STRADE PERCORRIBILI DI COMPETENZA DEL COMUNE DI CASTELBELFORTE - Pre 25 x 75 - Complessi veicolari per il trasporto di elementi prefabbricati composti ed apparecchiature industriali complesse per l'edilizia con lunghezza fino a 25,00 metri e massa complessiva fino a 75 ton.

LEGENDA

- Confine provinciale (con indicazione nome Province)
- Confini comunali
- Confine del centro abitato comunale ai sensi del Codice della Strada
- Laghi
- Sistema idrico principale
- Aeroporti
- Porti
- Rete Autostradale
- Rete stradale (statale, regionale, provinciale, comunale provinciale)
- Rete Ferroviaria
- Strade di competenza percorribili da complessi veicolari per il trasporto di elementi prefabbricati composti ed apparecchiature industriali complesse per l'edilizia con lunghezza fino a 25,00 metri e massa complessiva fino a 75 ton.

(simbolo)

(simbolo)

(doppia linea grigia)

(linea grigia)

(linea di colore ocre)

Limitazioni puntuali, con indicazione di inizio, fine, dimensione (lunghezza, luce libera, ampiezza, ...) e nominativo del soggetto proprietario del manufatto interferito (se diverso); le informazioni dovranno essere inserite in una tabella allegata alla cartografia. Nella cartografia e nella tabella dovranno essere indicati i progressivi numerici di riferimento (es. nel caso di più gallerie, le stesse verranno indicate in cartografia con e con relativo numero di progressivo 1,2,3,4...)

Interruzione/limitazione temporanea

Gallerie

Linee aeree

Passaggio a livello

Ponte/cavalcavia

Sottopasso

Strettoia

(simbolo semaforo)

(punto di colore giallo)

(punto di colore arancione)

(punto di colore viola)

(punto di colore rosso)

(punto di colore azzurro)

(punto di colore verde)

ORTOFOTOPIANO - scala 1:5.000

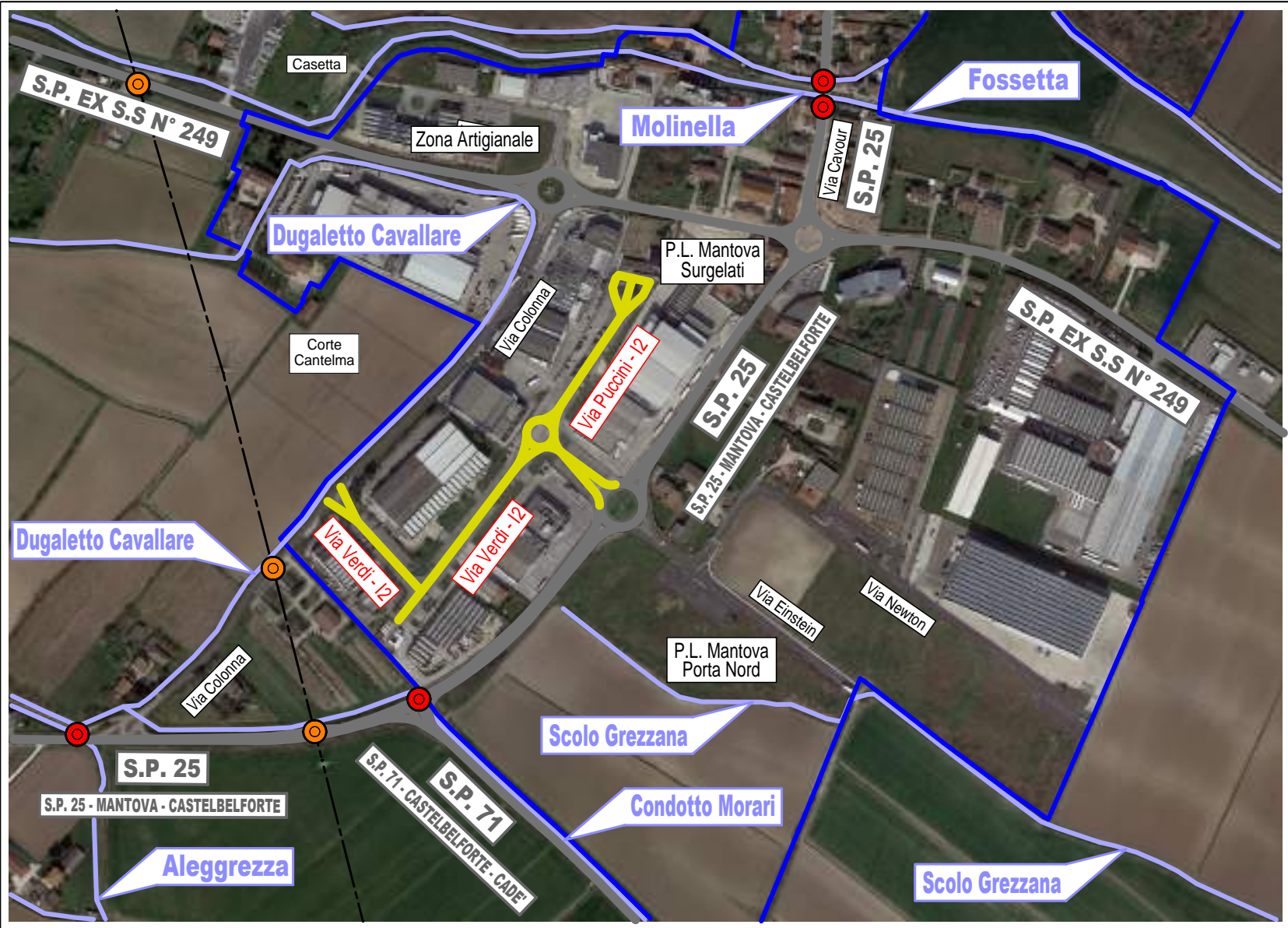



**CIRCOLAZIONE DI TRASPORTI E VEICOLI IN CONDIZIONI DI ECCEZIONALITÀ**  
**L.r. 4 aprile 2012, n.6, art.42 e s.m.i.**



**Comune di  
CASTELBELFORTE**

**Aggiornamento cartografia: Gennaio 2021**

**STRADE PERCORRIBILI DI COMPETENZA DEL COMUNE DI CASTELBELFORTE - Pre 25 x 75 - Complessi veicolari per il trasporto di elementi prefabbricati composti ed apparecchiature industriali complesse per l'edilizia con lunghezza fino a 25,00 metri e massa complessiva fino a 75 ton.**

**LEGENDA**

- Confine provinciale (con indicazione nome Province)
- Confini comunali
- Confine del centro abitato comunale ai sensi del Codice della Strada
- Laghi
- Sistema idrico principale
- Aeroporti (simbolo)
- Porti (simbolo)
- Rete Autostradale (doppia linea grigia)
- Rete stradale (statale, regionale, provinciale, comunale provinciale) (linea grigia)
- Rete Ferroviaria
- Strade di competenza percorribili da complessi veicolari per il trasporto di elementi prefabbricati composti ed apparecchiature industriali complesse per l'edilizia con lunghezza fino a 25,00 metri e massa complessiva fino a 75 ton. (linea di colore ocra)

Limitazioni puntuali, con indicazione di inizio, fine, dimensione (lunghezza, luce libera, ampiezza, ...) e nominativo del soggetto proprietario del manufatto interferito (se diverso); le informazioni dovranno essere inserite in una tabella allegata alla cartografia. Nella cartografia e nella tabella dovranno essere indicati i progressivi numerici di riferimento (es. nel caso di più gallerie, le stesse verranno indicate in cartografia con 1,2,3,4...)

- Interruzione/limitazione temporanea (simbolo semaforo)
- Gallerie (punto di colore giallo)
- Linee aeree (punto di colore arancione)
- Passaggio a livello (punto di colore viola)
- Ponte/cavalcavia (punto di colore rosso)
- Sottopasso (punto di colore azzurro)
- Strettoia (punto di colore verde)



**ORTOFOTOPIANO - scala 1:5.000**

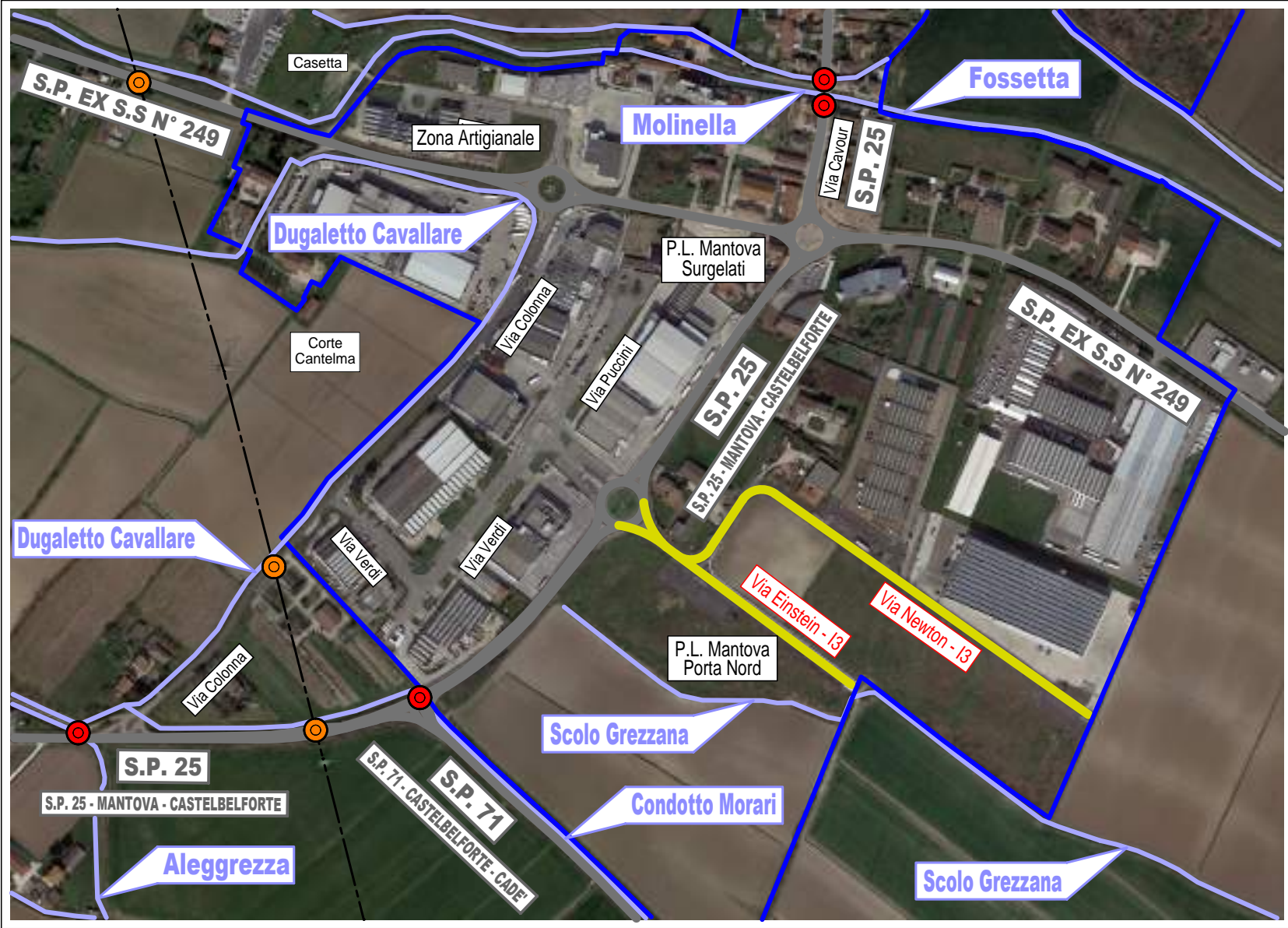



CIRCOLAZIONE DI TRASPORTI E VEICOLI IN CONDIZIONI DI ECCEZIONALITÀ  
L.r. 4 aprile 2012, n.6, art.42 e s.m.i.



Comune di  
CASTELBELFORTE

Aggiornamento cartografia: Gennaio 2021

STRADE PERCORRIBILI DI COMPETENZA DEL COMUNE DI CASTELBELFORTE - Pre 25 x 75 - Complessi veicolari per il trasporto di elementi prefabbricati composti ed apparecchiature industriali complesse per l'edilizia con lunghezza fino a 25,00 metri e massa complessiva fino a 75 ton.

LEGENDA

- Confine provinciale (con indicazione nome Province)
- Confini comunali
- Confine del centro abitato comunale ai sensi del Codice della Strada
- Laghi
- Sistema idrico principale
- Aeroporti

(simbolo)
- Porti

(simbolo)
- Rete Autostradale

(doppia linea grigia)
- Rete stradale (statale, regionale, provinciale, comunale provinciale)

(linea grigia)
- Rete Ferroviaria
- Strade di competenza percorribili da complessi veicolari per il trasporto di elementi prefabbricati composti ed apparecchiature industriali complesse per l'edilizia con lunghezza fino a 25,00 metri e massa complessiva fino a 75 ton.

(linea di colore ocra)

Limitazioni puntuali, con indicazione di inizio, fine, dimensione (lunghezza, luce libera, ampiezza, ...) e nominativo del soggetto proprietario del manufatto interferito (se diverso); le informazioni dovranno essere inserite in una tabella allegata alla cartografia. Nella cartografia e nella tabella dovranno essere indicati i progressivi numerici di riferimento (es. nel caso di più gallerie, le stesse verranno indicate in cartografia con e con relativo numero di progressivo 1,2,3,4...)

- Interruzione/limitazione temporanea

(simbolo semaforo)
- Gallerie

(punto di colore giallo)
- Linee aeree

(punto di colore arancione)
- Passaggio a livello

(punto di colore viola)
- Ponte/cavalcavia

(punto di colore rosso)
- Sottopasso

(punto di colore azzurro)
- Strettoia

(punto di colore verde)

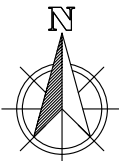

ORTOFOTOPIANO - scala 1:5.000





CIRCOLAZIONE DI TRASPORTI E VEICOLI IN CONDIZIONI DI ECCEZIONALITÀ  
L.r. 4 aprile 2012, n.6, art.42 e s.m.i.



Comune di  
CASTELBELFORTE

Aggiornamento cartografia: Gennaio 2021

STRADE PERCORRIBILI DI COMPETENZA DEL COMUNE DI CASTELBELFORTE - Pre 25 x 75 - Complessi veicolari per il trasporto di elementi prefabbricati composti ed apparecchiature industriali complesse per l'edilizia con lunghezza fino a 25,00 metri e massa complessiva fino a 75 ton.

LEGENDA

- Confine provinciale (con indicazione nome Province)
- Confini comunali
- Confine del centro abitato comunale ai sensi del Codice della Strada
- Laghi
- Sistema idrico principale
- Aeroporti (simbolo)
- Porti (simbolo)
- Rete Autostradale (doppia linea grigia)
- Rete stradale (statale, regionale, provinciale, comunale provinciale) (linea grigia)
- Rete Ferroviaria
- Strade di competenza percorribili da complessi veicolari per il trasporto di elementi prefabbricati composti ed apparecchiature industriali complesse per l'edilizia con lunghezza fino a 25,00 metri e massa complessiva fino a 75 ton. (linea di colore ocra)

Limitazioni puntuali, con indicazione di inizio, fine, dimensione (lunghezza, luce libera, ampiezza, ...) e nominativo del soggetto proprietario del manufatto interferito (se diverso); le informazioni dovranno essere inserite in una tabella allegata alla cartografia. Nella cartografia e nella tabella dovranno essere indicati i progressivi numerici di riferimento (es. nel caso di più gallerie, le stesse verranno indicate in cartografia con 1, 2, 3, 4...)

- Interruzione/limitazione temporanea (simbolo semaforo)
- Gallerie (punto di colore giallo)
- Linee aeree (punto di colore arancione)
- Passaggio a livello (punto di colore viola)
- Ponte/cavalcavia (punto di colore rosso)
- Sottopasso (punto di colore azzurro)
- Strettoia (punto di colore verde)



ORTOFOTOPIANO - scala 1:5.000





CIRCOLAZIONE DI TRASPORTI E VEICOLI IN CONDIZIONI DI ECCEZIONALITÀ  
L.r. 4 aprile 2012, n.6, art.42 e s.m.i.



Comune di  
CASTELBELFORTE

Aggiornamento cartografia: Gennaio 2021

STRADE PERCORRIBILI DI COMPETENZA DEL COMUNE DI CASTELBELFORTE - Pre 25 x 75 - Complessi veicolari per il trasporto di elementi prefabbricati composti ed apparecchiature industriali complesse per l'edilizia con lunghezza fino a 25,00 metri e massa complessiva fino a 75 ton.

LEGENDA

- Confine provinciale (con indicazione nome Province)
- Confini comunali
- Confine del centro abitato comunale ai sensi del Codice della Strada
- Laghi
- Sistema idrico principale
- Aeroporti (simbolo)
- Porti (simbolo)
- Rete Autostradale (doppia linea grigia)
- Rete stradale (statale, regionale, provinciale, comunale provinciale) (linea grigia)
- Rete Ferroviaria
- Strade di competenza percorribili da complessi veicolari per il trasporto di elementi prefabbricati composti ed apparecchiature industriali complesse per l'edilizia con lunghezza fino a 25,00 metri e massa complessiva fino a 75 ton. (linea di colore ocra)

Limitazioni puntuali, con indicazione di inizio, fine, dimensione (lunghezza, luce libera, ampiezza, ...) e nominativo del soggetto proprietario del manufatto interferito (se diverso); le informazioni dovranno essere inserite in una tabella allegata alla cartografia. Nella cartografia e nella tabella dovranno essere indicati i progressivi numerici di riferimento (es. nel caso di più gallerie, le stesse verranno indicate in cartografia con e con relativo numero di progressivo 1,2,3,4...)

Interruzione/limitazione temporanea (simbolo semaforo)

Gallerie (punto di colore giallo)

Linee aeree (punto di colore arancione)

Passaggio a livello (punto di colore viola)

Ponte/cavalcavia (punto di colore rosso)

Sottopasso (punto di colore azzurro)

Strettoia (punto di colore verde)

ORTOFOTOPIANO - scala 1:5.000

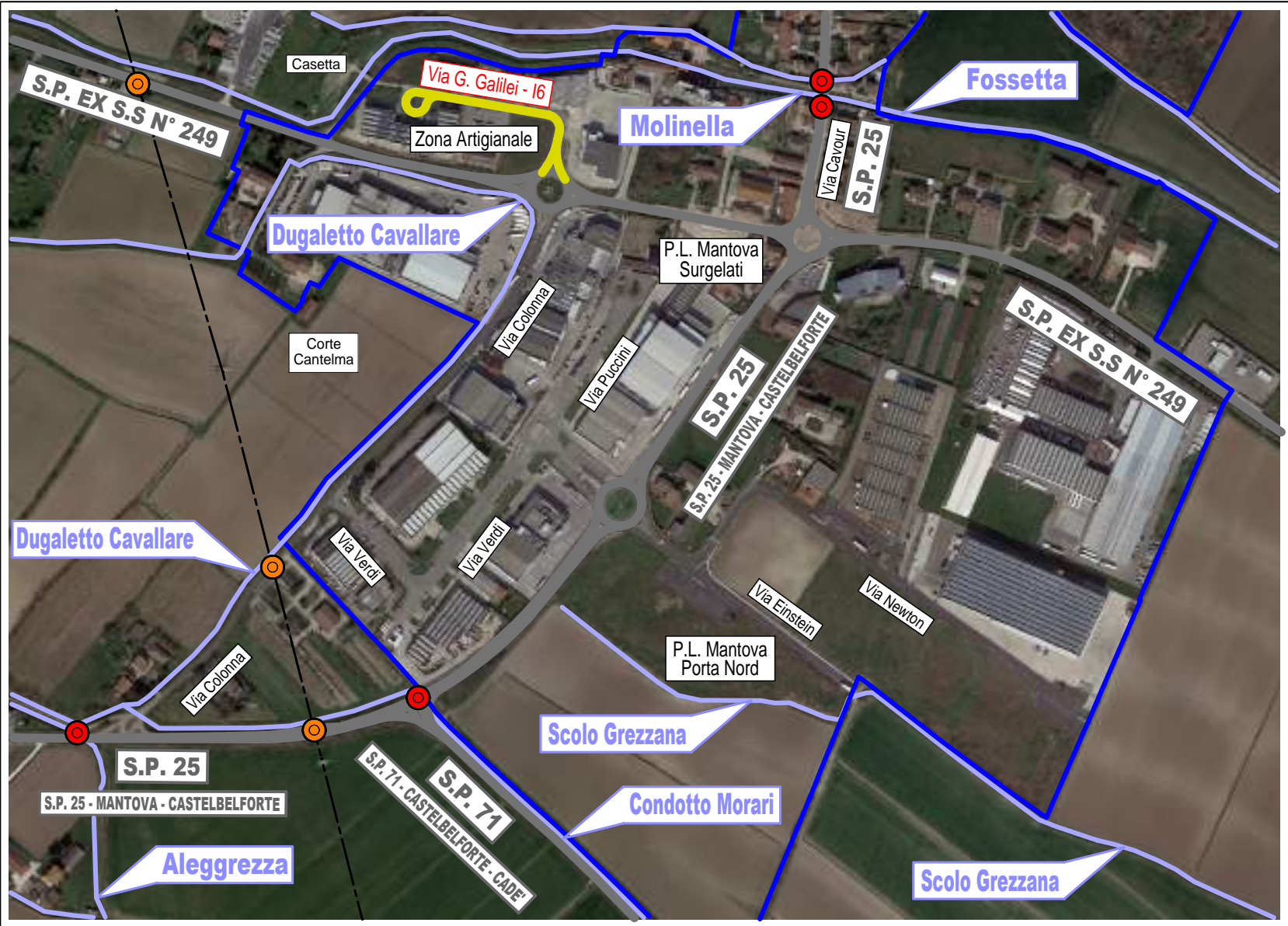



CIRCOLAZIONE DI TRASPORTI E VEICOLI IN CONDIZIONI DI ECCEZIONALITÀ  
L.r. 4 aprile 2012, n.6, art.42 e s.m.i.



Comune di  
CASTELBELFORTE

Aggiornamento cartografia: Gennaio 2021

STRADE PERCORRIBILI DI COMPETENZA DEL COMUNE DI CASTELBELFORTE - Pre 25 x 75 - Complessi veicolari per il trasporto di elementi prefabbricati composti ed apparecchiature industriali complesse per l'edilizia con lunghezza fino a 25,00 metri e massa complessiva fino a 75 ton.

LEGENDA

- Confine provinciale (con indicazione nome Province)
- Confini comunali
- Confine del centro abitato comunale ai sensi del Codice della Strada
- Laghi
- Sistema idrico principale
- Aeroporti (simbolo)
- Porti (simbolo)
- Rete Autostradale (doppia linea grigia)
- Rete stradale (statale, regionale, provinciale, comunale provinciale) (linea grigia)
- Rete Ferroviaria
- Strade di competenza percorribili da complessi veicolari per il trasporto di elementi prefabbricati composti ed apparecchiature industriali complesse per l'edilizia con lunghezza fino a 25,00 metri e massa complessiva fino a 75 ton. (linea di colore ocra)

Limitazioni puntuali, con indicazione di inizio, fine, dimensione (lunghezza, luce libera, ampiezza, ...) e nominativo del soggetto proprietario del manufatto interferito (se diverso); le informazioni dovranno essere inserite in una tabella allegata alla cartografia. Nella cartografia e nella tabella dovranno essere indicati i progressivi numerici di riferimento (es. nel caso di più gallerie, le stesse verranno indicate in cartografia con e con relativo numero di progressivo 1,2,3,4...)

Interruzione/limitazione temporanea (simbolo semaforo)

Gallerie (punto di colore giallo)

Linee aeree (punto di colore arancione)

Passaggio a livello (punto di colore viola)

Ponte/cavalcavia (punto di colore rosso)

Sottopasso (punto di colore azzurro)

Strettoia (punto di colore verde)

ORTOFOTOPIANO - scala 1:5.000

